Alle Jahre wieder

für Gemischten Chor und Klavier

Satz und Klavier:
Gus Anton

Partitur

01558/10

© Anton-Verlag, Gummersbach

Alle Jahre wieder

(Melodie: Friedrich Silcher)

für vierstimmig Gemischten Chor und Begleitung

Text: Joh. Wilhlem Hey

Satz und Klavier: Gus Anton

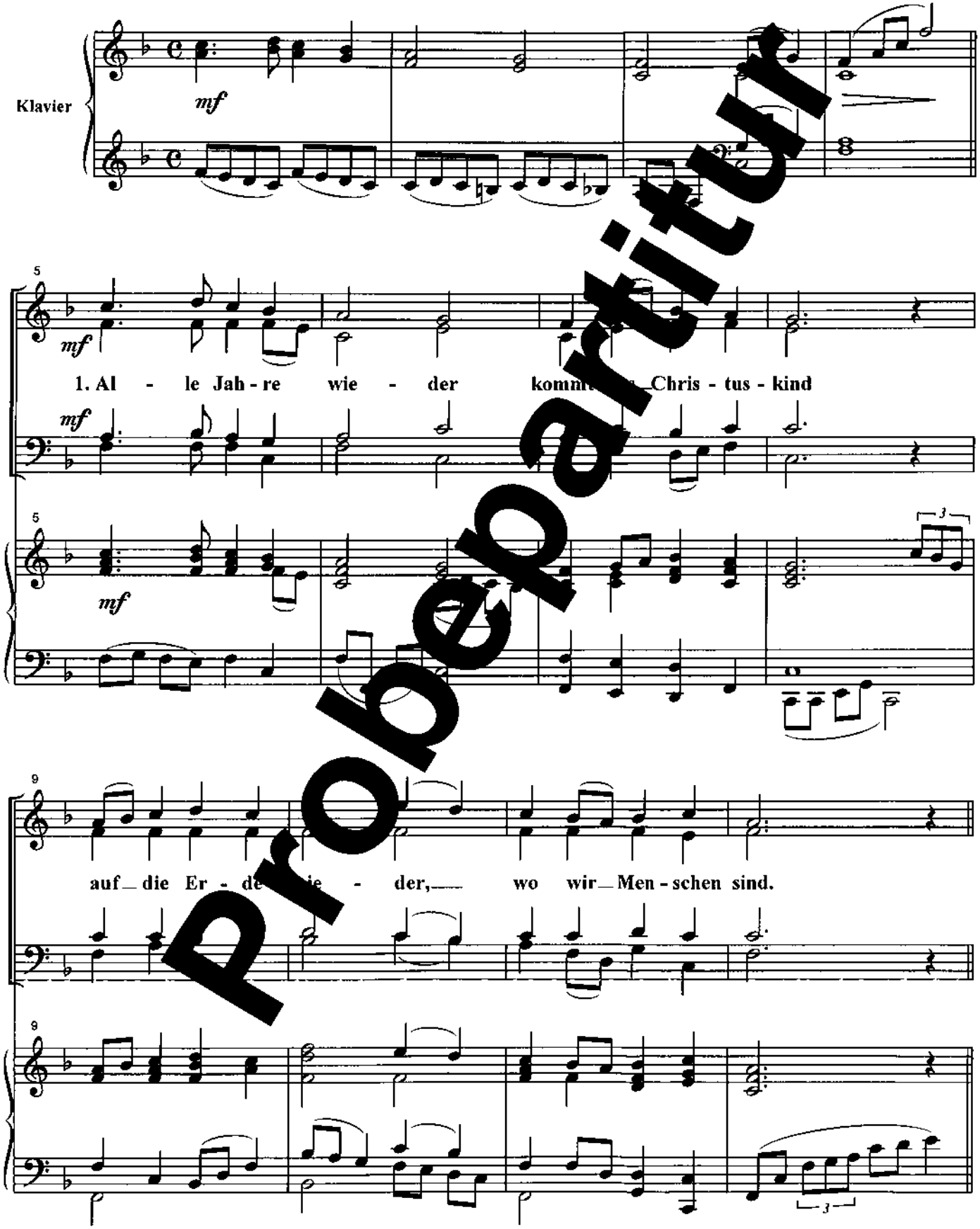

Probepartitur

© ANTON-Musikverlag, 51643 Gummersbach

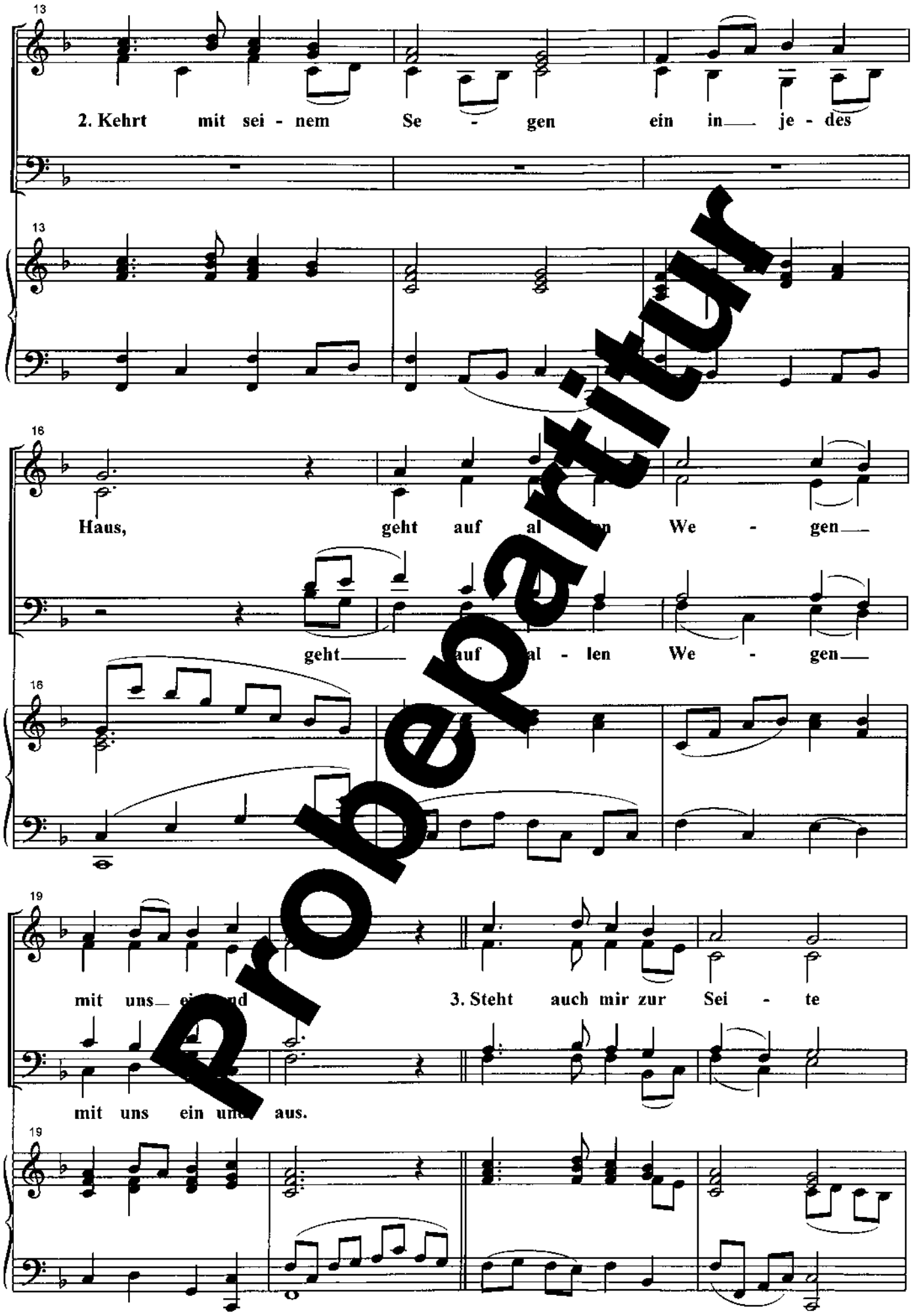

Probepartitur

23

still und un - er - kannt, dass es treu mich

23

26

lei - te an der Hand. Das es

26

29

treu mi - te an der lie - ben Hand.

29

Probepartitur

www.bergischesnotenstudio.de