Hermann J. Settelmeyer

Ein Licht erstrahlt am Himmelszelt

- Rhythmisches Weihnachtslied nach „Go down, Moses -

für Gemischten Chor a cappella

01814/14

© Anton-Verlag, Gummersbach

Ein Licht erstrahlt am Himmelszelt

(Frieden soll nun sein)

Neuzeitliches Weihnachtslied nach einer Spiritualmelodie

Text und Satz:
Hermann J. Settelmeyer

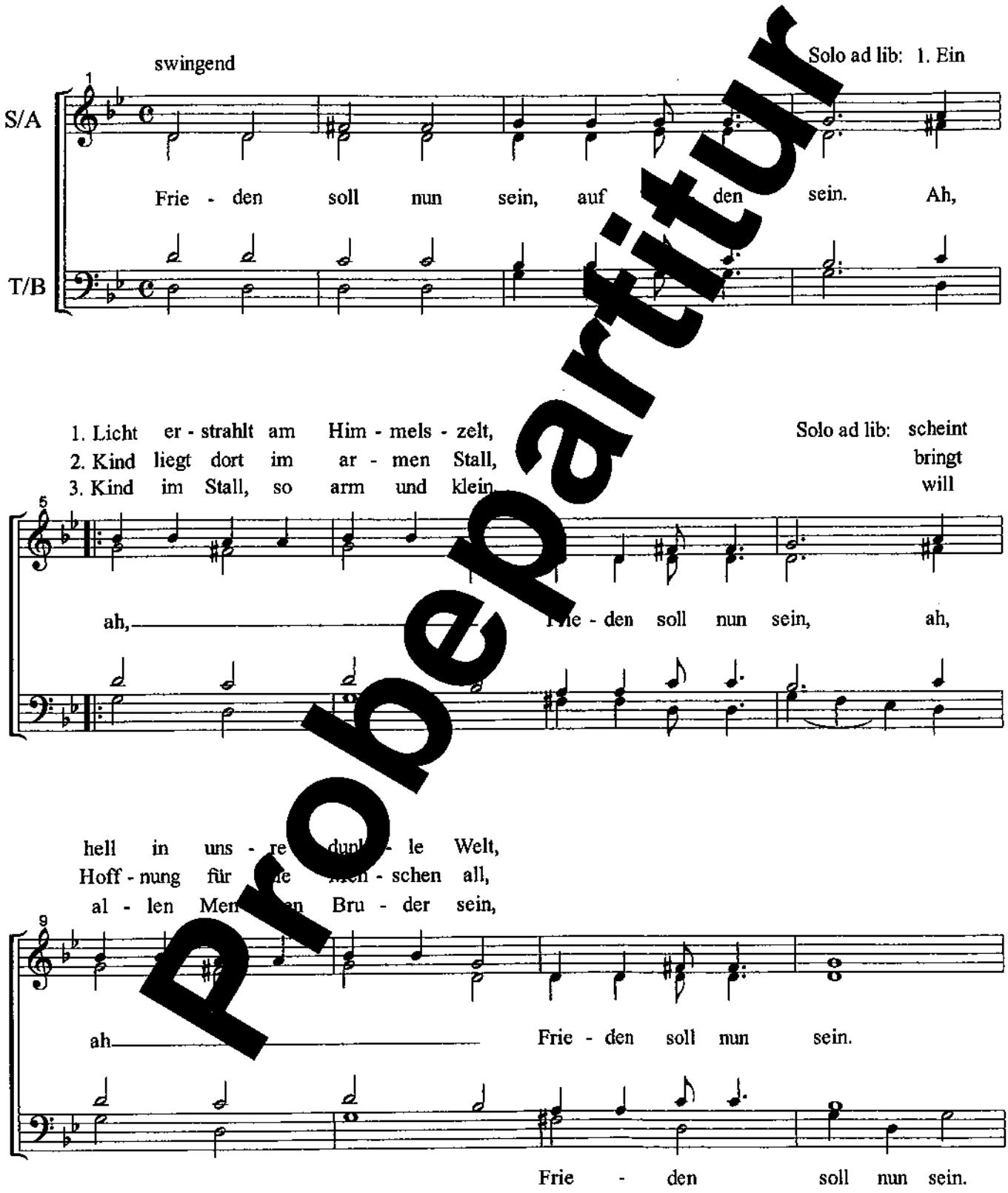

Probepartitur

© Anton-Verlag, Gummersbach 01814/14

13

Freut euch, sin - get, prei - set die heil - ge Nacht,

17

3. Das

sie hat Hoff - nung für die Welt ge - bracht. Ah, bracht.

22

Men - schen, nun freut eu - ch - le, denn durch das Kind im Stal - le

soll nun Frie - den sein.

26

rit.

soll nun Frie - den sein, auf Er - den sein.

Probepartitur

© Anton-Verlag, Gummersbach