Albert Lortzing

Wie herrlich ist's im Grünen

aus der Oper: "Der Waffenschmied"

für Gemischten Chor und Klavier (Begleitung)

Bearbeitung:
Gus Anton

Partitur

01853/15

© Anton-Verlag, Gummersbach

Wie herrlich ist's im Grünen

aus der Oper: „Der Waffenschmied"

für Gemischten Chor und Klavier (Begleitung)

Albert Lortzing
Bearb.: Gus Anton

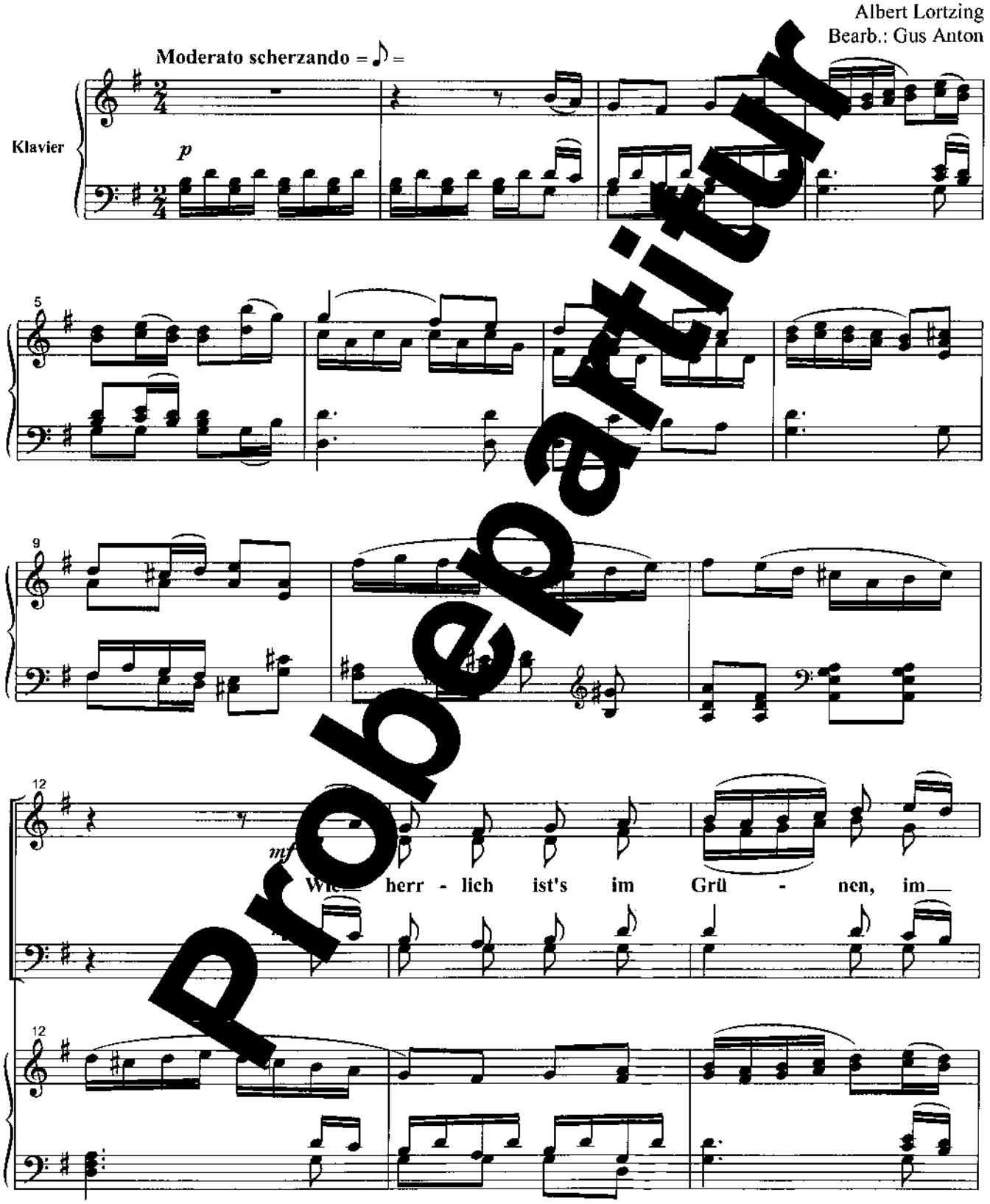

Probepartitur

© ANTON-Musikverlag, 51643 Gummersbach

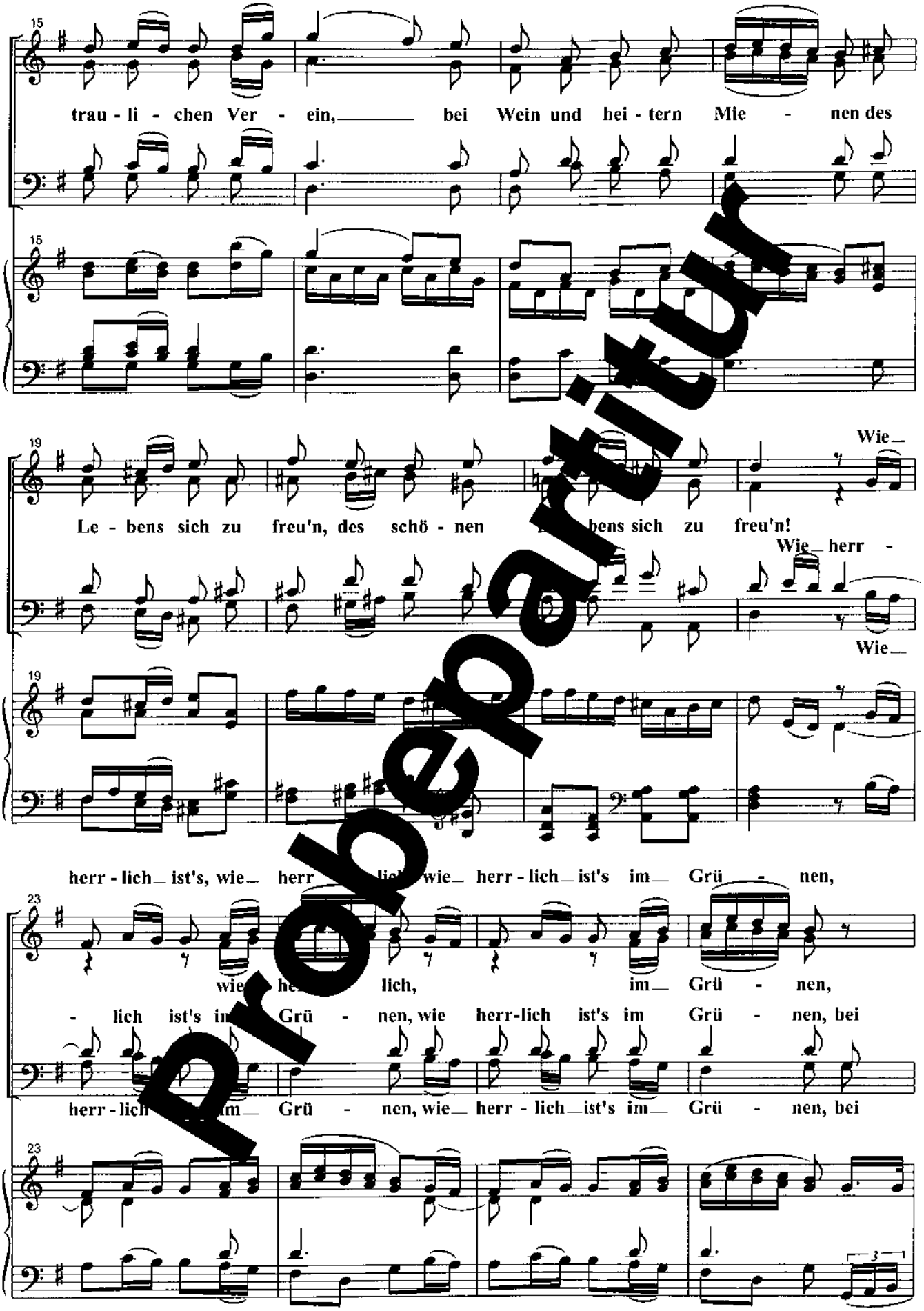

Probepartitur

27

bei Wein und hei - tern Mie - nen, bei

Wein und hei - tern Mie - nen, bei Wein und hei - tern

29

Wein, bei Wein und hei - tern Mie - nen s Le - bens sich zu

Mie - nen, bei Wein und hei - tern M - nen des Le - bens sich zu

32

freu'n, bei Wein und hei - tern

freu'n, bei Wein, und hei - tern Mie - nen,

Probepartitur

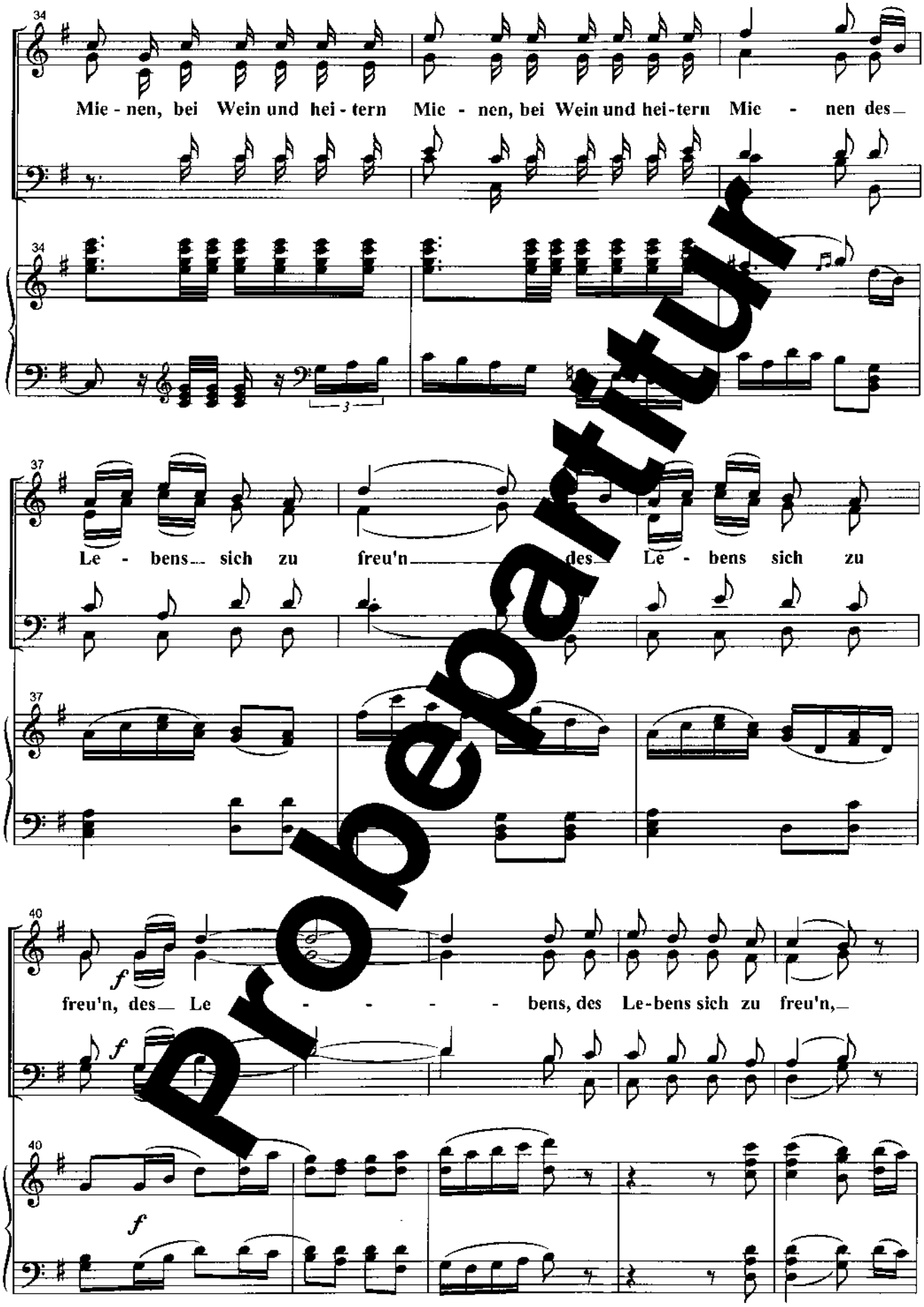

Probepartitur

des Le - bens, des Le-bens sich zu freu'n, des schö - nen Le - bens sich zu

freu'n, des schö - nen Le - bens sich zu freu'n!

Probepartitur

www.bergischesnotenstudio.de