Franz Schubert

Lachen und Weinen

op. 59 Nr. 4

Für Frauenchor und Klavier

Bearbeitung:
Gus Anton

Partitur

01387/09

© Anton-Verlag, Gummersbach

Lachen und Weinen

für Frauenchor und Klavier

Franz Schubert
Op. 59, Nr. 4
Bearb.: Gus Anton

Text: Friedrich Rückert

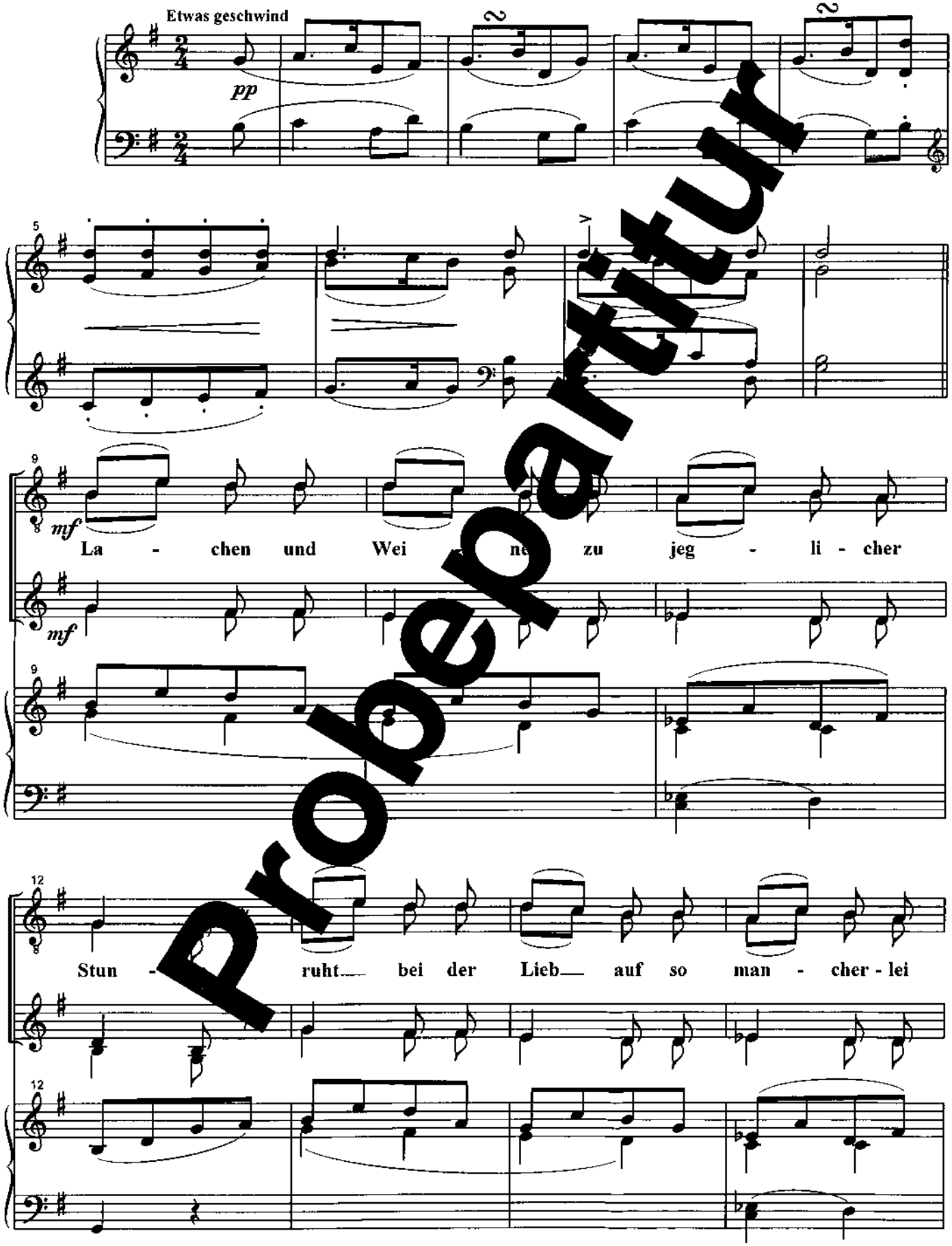

Probepartitur

© ANTON-Musikverlag, 51643 Gummersbach

16

Grun - de. Mor - gens lacht' ich vor Lust,

21

und wa - rum ich nun wei -

pp *decresc.*

26

ne bei des A - ben - des Schei - ne,

dimin.

Probepartitur

31 *mf* *a tempo*

ist mir selb'— nicht be - wußt, ist mir selb'— nicht be - wußt.

mf

31 *a tempo* *mf*

36

42

48 *mf*

Wei - - d L - chen zu jeg - li - cher Stun - de

mf

48 *mf*

Probepartitur

52

ruht bei der Lieb auf so man - cher - lei Grun - de.

57

A - bends weint' ich vor Schmer und wa -

62

rum du wa - chen kannst am Mor - gen mit La - chen,

cresc.

f

Probepartitur

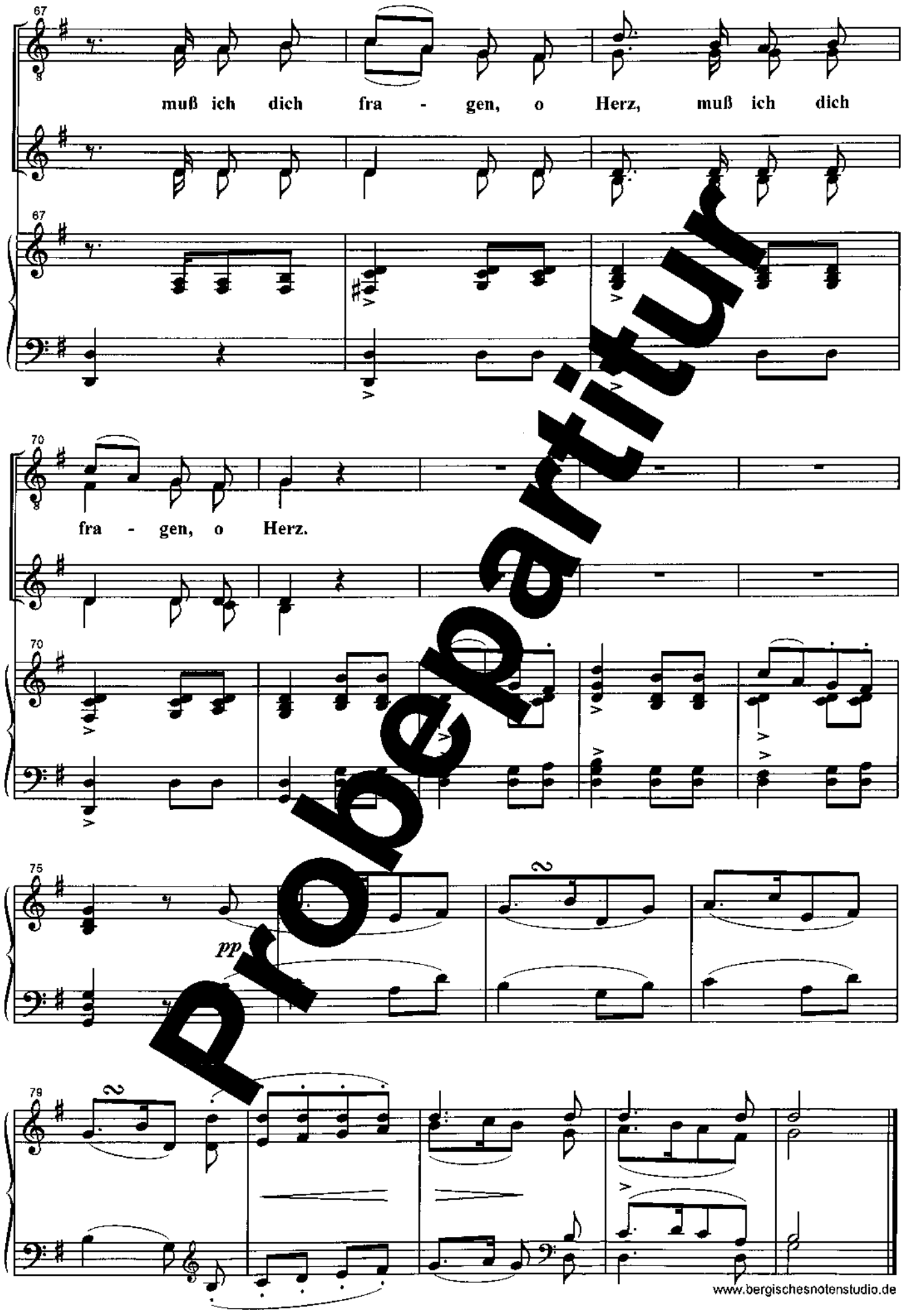

Probepartitur

www.bergischesnotenstudio.de